BORDEAUX
15ÈME ÉDITION

JOURNÉES PRATIQUES
JPRS
RESPIRATION SOMMEIL

SOYEZ PARTENAIRES DES JPRS EN 2027

25 - 27 MARS

SOMMEIL : INNOVATION & COMORBIDITÉS

au Palais des Congrès de BORDEAUX

FFP
Fédération Française de Pneumologie

REJOIGNEZ LA **GALAXIE JPRS**

www.jprs.fr

01
LE COMITÉ SCIENTIFIQUE

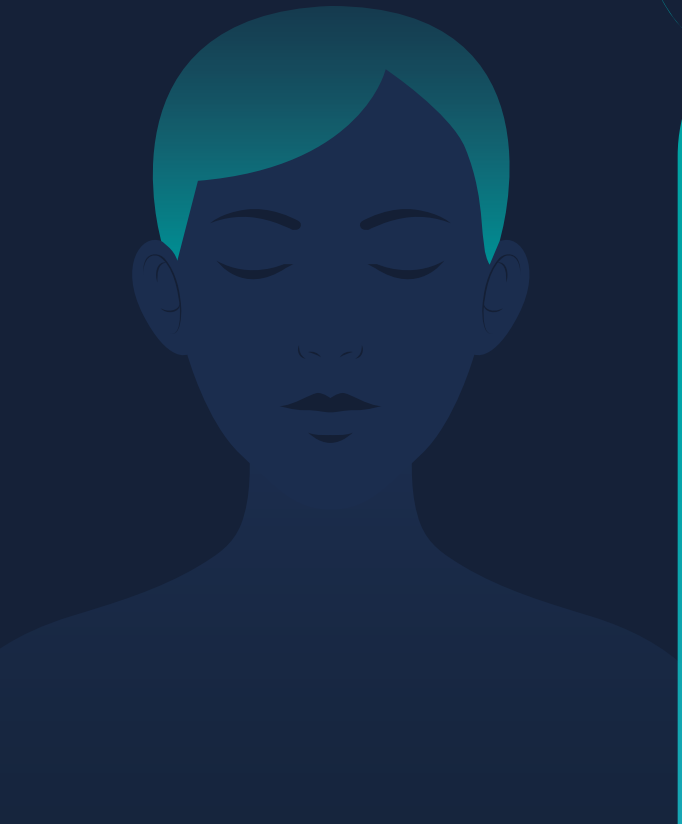

Pr PEPIN Jean-Louis
Pr GAGNADOUX Frédéric
Dr DE SANCTIS Alice
Dr BOMBARON Pierre
Dr BUGHIN François
Dr JAFFUEL Dany
Dr JOUNIEAUX François
Dr LAUNOIS Sandrine
Dr ELLAFFI Madiha
Dr MESLIER Nicole
Dr MOREL Hugues
Dr VERNET Dominique
Dr ZANETTI Christophe

02
EDITO

Chers partenaires,

La 15e édition des **Journées Pratiques Respiration et Sommeil (JPRS)** se tiendra les **25 et 26 mars 2027** au **Palais des Congrès de Bordeaux**, autour d'un thème résolument tourné vers les grands enjeux actuels de la médecine du sommeil : **« Innovation, comorbidités et sommeil »**.
Après une édition 2026 consacrée aux parcours de soins et aux territoires de santé, les JPRS 2027 poursuivront cette dynamique en interrogeant plus spécifiquement les liens entre les troubles du sommeil, les maladies chroniques et les innovations qui transforment les pratiques. L'objectif reste fidèle à l'esprit des JPRS : proposer un congrès **pratique, pluridisciplinaire, scientifique et ancré dans la réalité du terrain**, au service d'une meilleure prise en charge des patients.
Cette nouvelle édition accordera une place particulière à l'**obésité**, comorbidité majeure du syndrome d'apnées-hypopnées obstructives du sommeil (SAHOS), dont l'impact clinique, thérapeutique et médico-économique appelle une approche globale et coordonnée. Les échanges permettront également d'aborder les apports de l'**intelligence artificielle** en médecine du sommeil, d'évaluer l'impact de l'**éducation thérapeutique du patient,** et d'analyser les interactions entre **environnement et sommeil**, dans une perspective de prévention et de santé publique.
Sur la forme, les JPRS 2027 évolueront vers un format resserré sur **deux jours**, tout en conservant les temps forts qui font la richesse du congrès. La **Journée scientifique** ouvrira l'événement le **jeudi 25 mars**, avec des interventions d'experts autour des grandes actualités du sommeil, des comorbidités et de l'innovation. La **zone réservée aux partenaires** ouvrira dès le jeudi midi, afin de favoriser les rencontres, les échanges et les démonstrations tout au long du congrès.
Des **sessions de formation en parallèle** seront toujours proposées, que ce soit sous forme d'**actions DPC** et / ou de **masterclass**, pour répondre aux besoins spécifiques des différentes spécialités médicales et paramédicales impliquées dans la prise en charge des troubles du sommeil et des pathologies respiratoires.
Plus que jamais, les JPRS souhaitent réunir un écosystème engagé : médecins, professionnels paramédicaux, industriels, prestataires de santé à domicile, laboratoires, start-up, associations et institutions. Votre présence est essentielle pour faire vivre ce dialogue entre science, innovation, pratiques de terrain et accompagnement des patients.
Nous serons heureux de vous retrouver à Bordeaux pour construire ensemble cette 15e édition des JPRS, et poursuivre notre ambition commune : faire progresser la médecine du sommeil, au croisement de l'innovation, des comorbidités et des enjeux de santé de demain.

Le Dr Marc Sapene, le Dr Hervé Pégliasco et le Dr Bruno Stach
ainsi que toute l'équipe organisatrice.

03
CHIFFRES & SOUVENIRS édition 2026

430 participants à la Journée Scientifique et aux formations > dont **310** à la journée Scientifique

1040 participants au congrès JPRS

54 partenaires

1800 m² surface d'exposition

79 orateurs

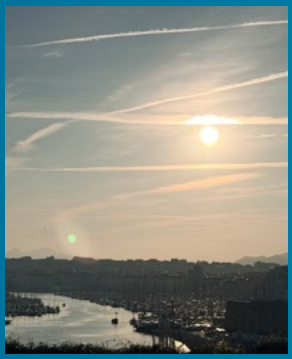

Retombées indirectes ? Un déplacement technicien e-l-i évité
un passage aux urgences ?

JPRS
REJOIGNEZ LA GALAXIE JPRS
www.jprs.fr

04
L'ÉQUIPE

Pour toute demande adressez-vous au service concerné.

ORGANISATION GÉNÉRALE

Dr Marc SAPÈNE

Nathalie & Charlotte
contact@jprs.fr

LOGISTIQUE / EXPOSITION

Cécile
exposition@jprs.fr

COMMUNICATION

Marie

05

A noter qu'une partie du programme sera accessible en live et en replay

LE CALENDRIER

Les temps forts de cette 15ème édition des JPRS organisée sous l'égide de la Fédération Française de Pneumologie.

JEUDI 25 MARS

Journée Scientifique, formations, masterclass et congrès

Journée Scientifique : de 8h30 à 17h30

Formations et Masterclass : de 9h à 17h30

Ouverture du congrès et de l'Espace Partenaires, Ateliers, Symposium d'ouverture :
à partir de 12h
Cocktail dinatoire dans zone d'exposition

VENDREDI 26 MARS

Congrès

Espace Partenaires

Actualité Professionnelle - Ateliers
Noter que la durée des ateliers est d'1h et que le nombre d'atelier est en augmentation par rapport aux années précédentes.

Symposiums, Ateliers Partenaires, Table Ronde...

SAMEDI 27 MARS

Matinée patients

06
PARTENARIATS

SYMPOSIUM d'1h

19 900€ HT

LE PACK SYMPOSIUM COMPREND :
- La salle plénière.
- E-mailing (contenu à nous fournir).
- Annonce individuelle sur le site internet.
- Annonce individuelle dans le programme.
- Annonce individuelle sur les réseaux sociaux.

ATELIER PARTENAIRE d'1h

9 800€ HT

LE PACK ATELIER PARTENAIRE COMPREND :
- Salle de commission.
- E-mailing (contenu à nous fournir).
- Annonce individuelle sur le site internet.
- Annonce individuelle dans le programme.
- Annonce individuelle sur les réseaux sociaux.

POUR FILMER VOTRE SESSION, POUR UNE DIFFUSION LIVE ET REPLAY, CONTACTEZ-NOUS : contact@jprs.fr

SITE WEB - JPRS

Publication d'une actualité sous la forme d'un article de blog.

400€ HT

OPTION 1 - Intégration simple.
- Intégration de l'article sur le site.
- Mise en forme et optimisation pour le web.
- Création et diffusion d'un post associé sur les réseaux sociaux des JPRS.
- Diffusion de l'article dans la newsletter des JPRS envoyée aux congressistes.

700€ HT

OPTION 2 - Rédaction et intégration.
- Rédaction d'un article / Réalisation d'une interview d'expert.
- Intégration de l'article sur le site.
- Mise en forme et optimisation pour le web
- Création et diffusion d'un post associé sur les réseaux sociaux des JPRS.
- Diffusion de l'article dans la newsletter des JPRS envoyée aux congressistes.

**À partir de 2 produits, une remise de 15% est appliquée.*

RÉSEAUX SOCIAUX

400€ HT

AVANT LE CONGRÈS.

- Post individuel sur l'atelier ou le symposium diffusé sur les réseaux sociaux des JPRS avec tous les détails : thématiques, enjeux intervenants, infos pratiques.

1 100€ HT

PENDANT LE CONGRÈS.

- Réalisation d'une vidéo sur le stand ou l'atelier/symposium du partenaire sous la forme d'une interview d'un intervenant ou expert : **700€ HT.**
- Diffusion de la vidéo sur les réseaux sociaux des JPRS : **400€ HT.**

400€ HT

APRÈS LE CONGRÈS.

- Post focus sur un atelier/symposium partenaire, avec des photos prises de l'événement + rappel de la thématique, des enjeux, synthèse des points abordés et mention des intervenants.

**À partir de 2 produits, une remise de 15% est appliquée.*

Une communauté de 12 000 abonnés tous réseaux confondus

NEWSLETTER

1 000€ HT

AVANT, PENDANT OU APRÈS LE CONGRÈS.

- Envoi d'un emailing à notre base de données d'inscrits aux JPRS 2026 ou à l'ensemble de notre base de données (aux choix). Contenu fourni par vos soins et validé par notre équipe. - *Se limite à un seul envoi par mois.*

AERE Communauté
Acteurs · Environnement · REspiration

AERE

Les JPRS seront retransmises en live et en replay sur AERE, plateforme de référence pour les acteurs de la communauté Respiration et Environnement.

DÉCOUVREZ LES OFFRES DE PARTENARIATS AERE :

- **Espace de marque** : un espace où présenter votre marque et interagir avec les visiteurs AERE.
- **Bannières publicitaires** : bannières de haut et de bas de page avec une visibilité stratégique ou encore bannière de côté si vous avez réservé un symposium ou un atelier partenaire lors des JPRS (replay).
- **Vidéo pré-roll** : vidéo de maximum 1m au lancement de votre symposium ou atelier partenaire (replay).

Contactez-nous pour recevoir le dossier de partenariat AERE :
contact@jprs.fr ou contact@aere-communaute.fr

Visitez la plateforme AERE : https://aere-communaute.fr

07
TARIFS STANDS

STAND NU VIP

Stand idéalement placé, forte visibilité.

9m² — 6 000€ HT
prix par module

12m² — 7 900€ HT
prix par module

STAND CLASSIQUE ÉQUIPÉ / NU

6m² — 3 800€ HT *(équipé)*
prix par module

9m² — 5 200€ HT *(équipé)*
4 800€ HT *(nu)*
prix par module

LES SURFACES NUES

Livrées avec traçage au sol uniquement. Il est de votre ressort de prévoir l'ensemble des aménagements de votre stands : moquette ou lino, cloisonnement, électricité, éclairage, enseigne, mobilier….

La commande de votre boitier électrique doit se faire auprès du lieu. Vous trouverez toutes les informations nécessaires dans le Dossier technique.

L'ensemble de votre installation doit être validée en amont par nos soins sur la base de plans avec côtes. Vous trouverez toutes les informations nécessaires dans le Dossier technique.

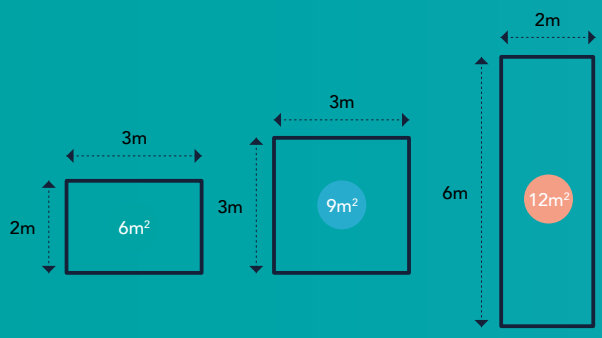

LES SURFACES ÉQUIPÉES

Les stands comprennent :

A. Moquette *(selon emplacement du stand)*
B. Cloisons panneaux mélaminés. Hauteur 2,5m
C. 3 spots
D. 1 enseigne
E. 1 boitier électrique 3kw

Le mobilier fourni est :

- 1 table
- 4 chaises
- 1 corbeille à papier

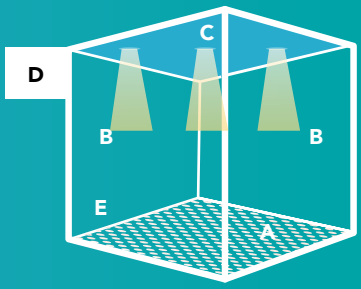

Des prestations supplémentaires payantes peuvent être commandées via les bons de commande disponibles dans le dossier technique de l'exposant.

08

L'ESPACE PARTENAIRES

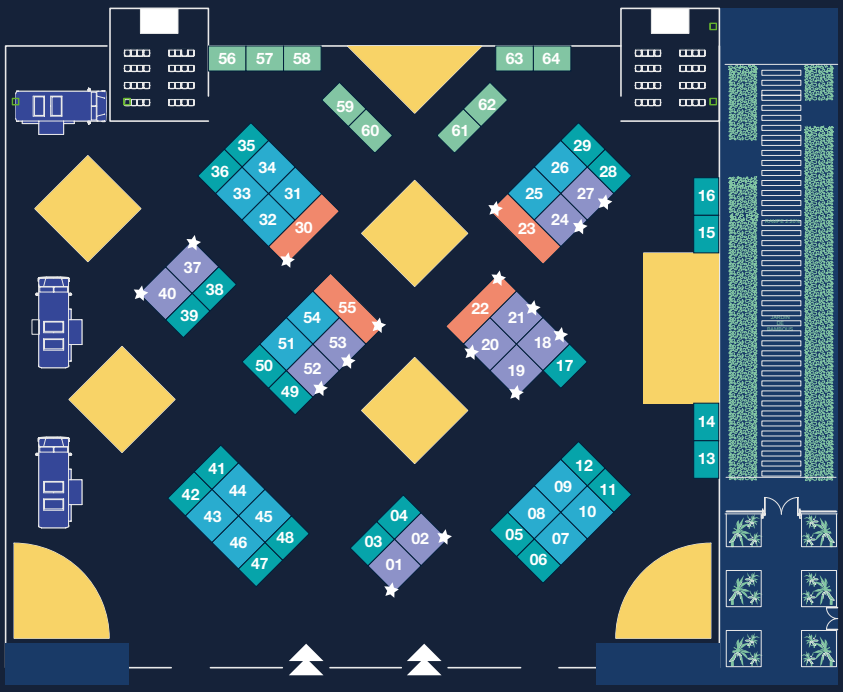

- STAND 6m² ÉQUPÉ
- STAND 9m² ÉQUIPÉ OU NU
- STAND 9m² VIP NU
- STAND 12m² VIP NU
- STAND START UP
- PAUSES
- FOODTRUCKS

09 CGV

Préambule :

Dans votre compte exposant vous pouvez télécharger les factures en cours ainsi que les factures acquittées.

1/ Conditions générales de paiement :

A. Lors de la réservation du partenariat, l'exposant confirme définitivement sa participation. La facture pro forma est générée automatiquement dans l'espace personnel de l'exposant. Il peut la consulter et la télécharger à sa guise.

B. Un acompte de 50% du montant total TTC du partenariat doit être adressé dès le moment de la réservation.

C. Le solde du partenariat devra être acquitté avant le 10 février 2027. Tout compte de partenariat non soldé à cette date privera l'exposant de son accés aux JPRS.

D. Un retard de paiement de facture entraine l'application de pénalités de retard dues par l'exposant au taux d'intérêt appliqué par la Banque Centrale Européenne majorée de 10%. Les pénalités de retard sont exigibles immédiatement. L'exposant est également débiteur, à l'égard de l'OSPL pour les JPRS, d'une indemnité forfaitaire pour frais de recouvrement, dont le montant est fixé par l'article D. 441-5 du code du commerce. Dans le cas où les frais de recouvrement exposés seraient supérieurs au montant de cette indemnité forfaitaire, l'OSPL pour les JPRS peut demander une indemnisation complémentaire sur justificatif.

2/ Conditions d'annulation :

A. Pour les réservations dont l'annulation sera signifiée par lettre recommandée avec AR à l'OSPL pour les JPRS - 252 av République, 33200 BORDEAUX, avant le 15 janvier 2027, des frais fixes de 200 € HT seront facturés.

B. Pour les réservations dont l'annulation sera signifiée par lettre recommandée avec AR à l'OSPL pour les JPRS - 252 av République, 33200 BORDEAUX, entre le 15 janvier et le 10 février 2027, des frais fixes de 200 € HT seront facturés ainsi que 50% du montant HT de la valeur locative de l'emplacement.

C. Pour les réservations dont l'annulation sera signifiée par lettre recommandée avec AR à l'OSPL pour les JPRS - 252 av République, 33200 BORDEAUX, après le 24 février, des frais fixes de 200 € HT seront facturés ainsi que 100% du montant HT de la valeur locative de l'emplacement.

3/ Assurances :

A. Pour sa sauvegarde, chaque exposant doit justifier d'une assurance incendie, vol, explosion, dégat des eaux et responsabilité civile. Il appartient à chaque exposant de couvrir l'intégralité des risques, compte tenu des capitaux minima.

B. Chaque exposant renonce à rechercher la responsabilité de l'OSPL pour les JPRS ainsi qu'à ses prestataires et renonce également à exercer tout recours pour tous les dommages subis.

C. L'OSPL pour les JPRS, ainsi que ses prestataires ne pourront être tenus responsables ni défaillants en cas de retard ou inexécution suite à la survenue d'un cas de force majeure habituellement reconnu par la jurisprudence française.

Les 4 badges exposants gratuits permettent l'accès uniquement à l'espace d'exposition. Pour accéder aux sessions scientifiques et aux ateliers il faut un badge congressiste.

CONDITIONS DE RÉSERVATION :

La réservation s'effectue en ligne via notre plateforme www.jprs.fr

• Un acompte de 50% du montant total TTC doit être adressé au moment de la réservation Paiement par carte bleue en ligne ou par virement bancaire (indiquez le numéro de facture en commentaire du virement)

OSPL - 252 av République, 33200 BORDEAUX
IBAN : FR30 3000 2018 5100 0007 1777 H81 BIC/ SWIFT : CRLYFRPP

• Le solde devra être acquitté avant le 10/02/2027

Pour consulter l'ensemble des Conditions Générales de Ventes, scanner le QRcode.

JOURNÉES PRATIQUES
JPRS
RESPIRATION SOMMEIL

REJOIGNEZ LA **GALAXIE JPRS**

www.jprs.fr

FFP
Fédération
Française de
Pneumologie